

代行レッスンのお知らせ

5月29日 更新

日 付		時 間	クラス	担当	強度
6月17日	水	18:00~19:00	ストレッチングヨガ	Mari → しずか	★
6月20日	土	9:00~10:00	ビギナーヨガ	aki → Asami	★
6月20日	土	10:30~11:30	リフレッシュヨガ	aki → Asami	★★
6月29日	月	9:00~10:00	ストレッチングヨガ	YUKIE → Harumi	★
6月29日	月	11:00~12:00	パワーヨガ	YUKIE → Harumi	★★★

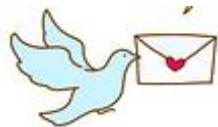

※調整中の箇所は決まり次第更新させていただきます。